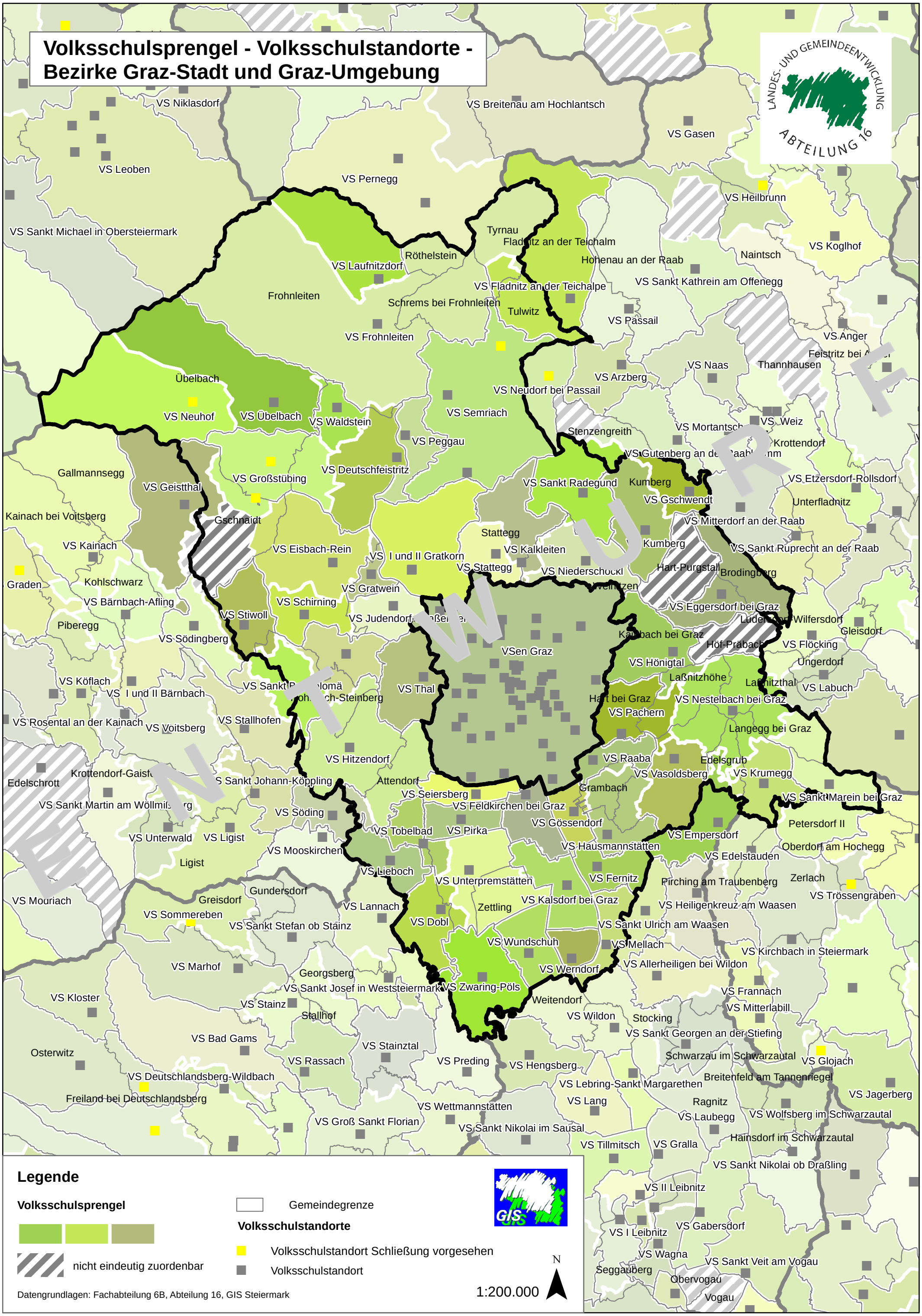# Volksschulsprengel - Volksschulstandorte - Bezirke Graz-Stadt und Graz-Umgebung